

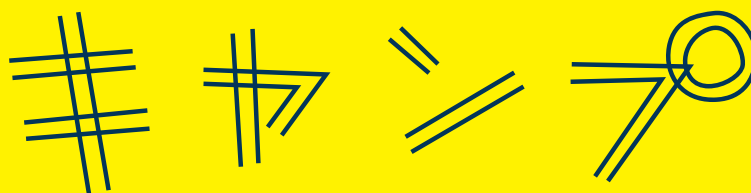

耶馬溪
2018



hen!



2018 / 8 / 1 (水) - 8 / 4 (土)

3泊4日 九州大分・耶馬溪

開催場所 大分県中津市耶馬溪町樋山路
宿泊：中組公民館 活動地：へたへた工場の森

募集人数 子ども 10名 小・中・高校生
本人が参加する意思があり、子どものみの参加が基本

参加費用 40,000円(税込)
食費、宿泊費、保険代を含む。※現地までの交通費は含まず

集合 8月1日(水) 11:00 中組公民館
解散 8月4日(土) 15:00 中組公民館
※送迎が難しい場合はJR中津駅からの送迎あり
(先着9名まで、利用者で片道約8,000円を割り勘。)

〔最終日の『感謝祭』 8月4日(土) 12:00より
お迎えにいらした際に、ぜひご参加ください。〕

お申込み期間

6/30 土 > 7/8 日
10:00 24:00

お申込み方法 fb.me/henjincamp 先着順・子ども10名まで

受付開始日時に上記URLで申し込みフォームを公開しますので、お申込みください。
参加の可否については、お申し込みから2日以内に事務局からメールでご連絡いたします。また受付確定後、ご案内のフォームから健康調書をご提出ください。

お支払い

7/23 月
〆切

【お支払い】 受付確定後にメールにて振込先をお知らせします。期限までにお振り込みください。なお入金後の返金には応じかねますのでご了承ください。





子どもは生まれた時は、だれもが天才。つまり、へんじん。

ところが学校や社会、そして親が、天才児のとがった部分をどんどん丸く、せっせと削っていきます。

かつての天才児は、そうやって「立派な大人」、つまり「つまらない大人」に育ちます。

でも、今の子どもが大人になる時代には、「立派な大人」は必要ありません。

なぜなら、「立派な大人」自身が、予想すらできない混乱の時代になるからです。

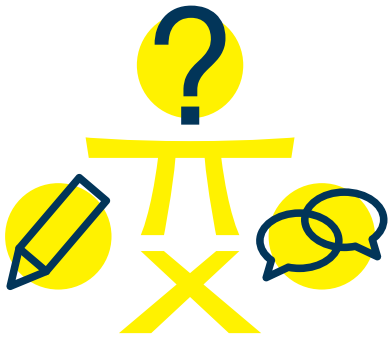

子どもたちは分かっています。そんな時代を生き抜くすべを。

それは、もともと持っている個性を伸ばすこと。たったこれだけです。

そのためにもっとも大事なことは、大人が子どもの行動に口を出さないこと。

我々が大事にしたいのは、

子どもの持っている「創る力」「問う力」「対話する力」。

このキャンプを通じて、3つの力を、より引き出します。

さあ、この夏は、大人が一切口出しをしない環境で、思いっきり遊ばせてください。子どもが持っている個性がのびのびと育つのを実感できるはずです。混乱の未来をたくましく生きる「へんじん」を育てましょう。



福岡・北九州・大分
各地より車で
高速利用 1.5時間



博多駅-中津駅
JR特急 1.5時間
+樋山路まで
バス 40分



福岡空港-日田IC
高速バス 1.5時間
+樋山路まで
バス 40分

大分県中津市にある山国川の上・中流域及びその支流を中心とした渓谷。日本三大奇勝として知られ、日本新三景や日本遺産に選定されている。新緑や紅葉時期には多くの観光客が訪れ、初夏には多くの蛍が舞う自然豊かなエリア。今回キャンプを開催する樋山路中組集落は、昔からオーガニックな農業に取り組んできた地域で、近年は移住者を受け入れたり、オーガニックの納豆生産など、小さな田舎でありながら、進歩的な取り組みを多くしている。

Yabakei



NAKATSU

Yabakei
耶馬溪



Program

プログラム

3つのプログラムを通して、「創る力」「問う力」「対話する力」を引き出す。

1. 山の資源を使った「小屋づくり」
2. 地域の食材でチャレンジする「納豆づくり」
3. 資源と人に感謝し自分たちで企画・開催する「感謝祭」



【感謝祭】

最終日に予定している感謝祭は、山の資源から作った「小屋」周辺に、この地域に住む人たちをご招待。自分たちで作った納豆のほか、料理やイベントでおもてなしをして、感謝を伝えます。この「感謝祭」へ向けて、1と2のプログラムをベースに、子どもたちは自分で自由に選択して活動を行います。

【スタッフ】

スタッフは、子どもたちに役割を与えるようなことはありません。指導をするのではなく、サポート役です。子どもたちに任せ、それぞれの考えに基づいて活動してもらいます。また自然の中で遊ぶ際、多少のケガはつきものとして捉えています。この点についても、ご理解のほどをお願い致します。

【田舎の知恵を借りる】

お風呂や食器など、生活に必要なものはできる限り自分たちで手作ります。山や自然のプロフェッショナルである地元の人たち、子どもたちにも多くのご協力をいただきます。プログラムの性質上、天気に大いに左右されます。安全第一で実施するため現場で臨機応変に組み替えていきます。ご了承ください。

Schedule

4日間の流れ

集合 8月1日(水) 11:00 / 解散 8月4日(土) 15:00頃

8月1日(水)

10:00 受付スタート
11:00 集合・キックオフ
11:30 メンバー紹介
12:00 昼食(お弁当)
作戦会議
18:30 夕食(ジビエBBQ)
ドラム缶風呂
フリータイム
21:00 就寝

8月2日(木)

7:30 起床・朝ごはん
9:00 活動タイム
小屋作り&納豆作り
12:00 昼食
川遊び
18:30 夕食
ドラム缶風呂
星空観察
21:00 就寝

8月3日(金)

7:30 起床・朝ごはん
9:00 活動タイム
小屋作り&納豆作り
12:00 昼食
感謝祭準備
18:30 夕食
ドラム缶風呂
フリータイム
21:00 就寝

8月4日(土)

7:30 起床・朝ごはん
9:00 活動タイム
感謝祭準備
12:00 感謝祭
※保護者も参加できます
解散 感謝祭が終了次第
※子どもたちのアイデアや、天候などによって変化しますので、大まかな流れとしてご確認ください。

キャンプ中の生活について

食事

新鮮な地元の食材を使って、スタッフが人数分を用意します。子どもたちに手伝わってもらえるのは大歓迎です。

お風呂

ドラム缶風呂(縁で怪我する恐れのない安全なもの)を手作ります。着替えのためのスペース・目隠しも手作ります。

トイレ

プログラム開催地となる森の中に、仮設トイレを2台設置します。

健康管理・安全管理

キャンプ参加前に、血液型・通常体温・アレルギー・その他のご心配な点を把握しておくために、申し込み時に「健康調書」の記入をお願いします。また必ず保険証のコピーを持たせてください。

- ・キャンプ開催中の夜間は、看護師免許を持つナーススタッフが待機します。
- ・日中は、応急処置講習を受講した運営スタッフが同行します。
- ・危険箇所など事前にスタッフが把握し全員が健康に過ごせるよう努めます。
- ・雨天(台風、自然災害)などの悪天候の場合、中組公民館、または下郷小学校へ避難します。

救急時の病院

万が一、病気・怪我・事故により医師の診察が必要な場合は、下記の病院へ搬送します。

【日中の診察】

- ・下郷診療所 TEL:0979-56-2361
車で約5分 / 水・土 / 9:00-17:00
- ・山移診療所 TEL:0979-55-2068
車で約15分 / 月・金 / 9:00-17:00

【救急の場合】

- ・中津市民病院 TEL:0979-22-2480
車で約45分 救急あり

【写真や動画の利用】 キャンプ中の写真や動画等を後日ホームページ、パンフレット、広告等で掲載する場合がございます。予めご了承ください。

【台風などの天候不順】 天候不順等によりプログラムを実施できない場合は、全額返金いたします。



遠藤 幹子
一般社団法人マザー・アーキテクチャ
建築家、遊び環境デザイナー

思いっきり
はじけられる子どもに！



乾 善彦
ミテモ株式会社 遊び環境デザイン
野遊びものづくりナビゲーター

遊びを一から
自分たちで作ろう！

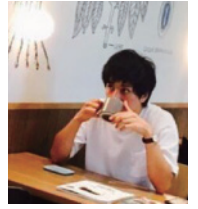

川下 昂祐
フリーランス 元文化
施設・展示施設プロ
デューサー、元塾講師

チャレンジ！が
いっぱい夏のしよう。



吉田 和充
SODACHI ブランディングデザイナー
広報戦略・起業支援、保育士

子どもの『楽しい』を
真ん中にしていきたい



福田 まゆ
星庭 アートディレクター
耶馬溪暮らし6年目

耶馬溪にきたら
魔法にかかるよ！

